

ESPECIFICAÇÕES DE PROJETO (NBR-6118: 2014)	
CLASSE DE AGRESSIVIDADE	I - FRACA (RURAL)
COBRIMENTOS	PILARES FUNDAÇÃO: 3.0CM
	VIGAS FUNDAÇÃO:3.0 CM
	LAJES: 2.5 CM
	SAPATAS: 4.5 CM
PROPRIEDADES DO CONCRETO	PILARES: C25 FCK = 25 MPA
	VIGAS: C25 FCK = 25 MPA
	LAJES: C25 FCK = 25 MPA
	FUNDAÇÃO: C25 FCK = 25 MPA
DIMENSÕES	ESTRUTURA: CENTÍMETROS (CM), QUANDO NÃO ESPECIFICADAS
	BITOLAS: MILÍMETROS (MM)
TIPO DE CIMENTO (NBR 11578)	CIMENTO PORTLAND COMPOSTO CP II-32
FATOR ÁGUA/CIMENTO	0,5
CONSUMO MÍNIMO DE CIMENTO	362,65 KG/M³ (CÓD. 94965 - REF. SINAPI 02/2022)
SLUMP DO CONCRETO	8,00 CM
ESPECIFICAÇÕES DOS AGREGADOS	AREIA MEDIA
	PEDRA BRITADA N. 1 (9,5 A 19 MM)

NOTAS GERAIS: ESTRUTURA DE CONCRETO ARMADO
1 - A EXECUÇÃO DA ESTRUTURA DEVE SEGUIR AS PRESCRIÇÕES DA NBR 6118/2014;
2 - A DOBRA DAS ARMADURAS DEVERÃO SEGUIR AS PRESCRIÇÕES DA NBR-6118/2014;
3 - A LOCAÇÃO DA ESTRUTURA DEVERÁ SER COMPATIBILIZADA COM AS MEDIDAS DO TERRENO E NÃO DEVE SER FEITA ACULUMANDO DIFERENÇAS;
4 - A EXECUÇÃO DA ESTRUTURA DEVERÁ INICIAR APÓS A COMPATIBILIZAÇÃO COM OS PROJETOS ARQUITETÔNICOS E COMPLEMENTARES;
5 - AS FORMAS NÃO PODERÃO APRESENTAR DEFORMAÇÕES EXCESSIVAS;
6 - A CURA DEVERÁ SER FEITA DURANTE OS SETE PRIMEIROS DIAS A PARTIR DO LANÇAMENTO DO CONCRETO, DEVENDO SER RIGOROSAMENTE INSPECIONADA;
7 - QUALQUER ALTERAÇÃO DE RESISTÊNCIA OU DIMENSÕES DEVERÃO SER COMUNICADAS AO PROJETISTA;
8 - O CONCRETO DEVERÁ SER DOSADO SEGUINDO COMO BASE SUA RESISTÊNCIA AOS 28 DIAS (Fck);
9 - CASO SEJA NECESSÁRIO EMENDA DE BARRA NÃO ESPECIFICADA NESTE PROJETO, ESTA DEVERÁ SER FEITA CONFORME AS ESPECIFICAÇÕES DO ITEM 9 DA NBR-6118/2014;
10 - EM TODOS OS VÃOS DE PORTAS, JANELAS E VITRÔS DEVERÃO SER EXECUTADAS VERGAS E CONTRAVERGAS;

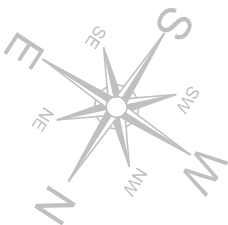

B1  
4xR30  
PLANTA  
ESC 1:25

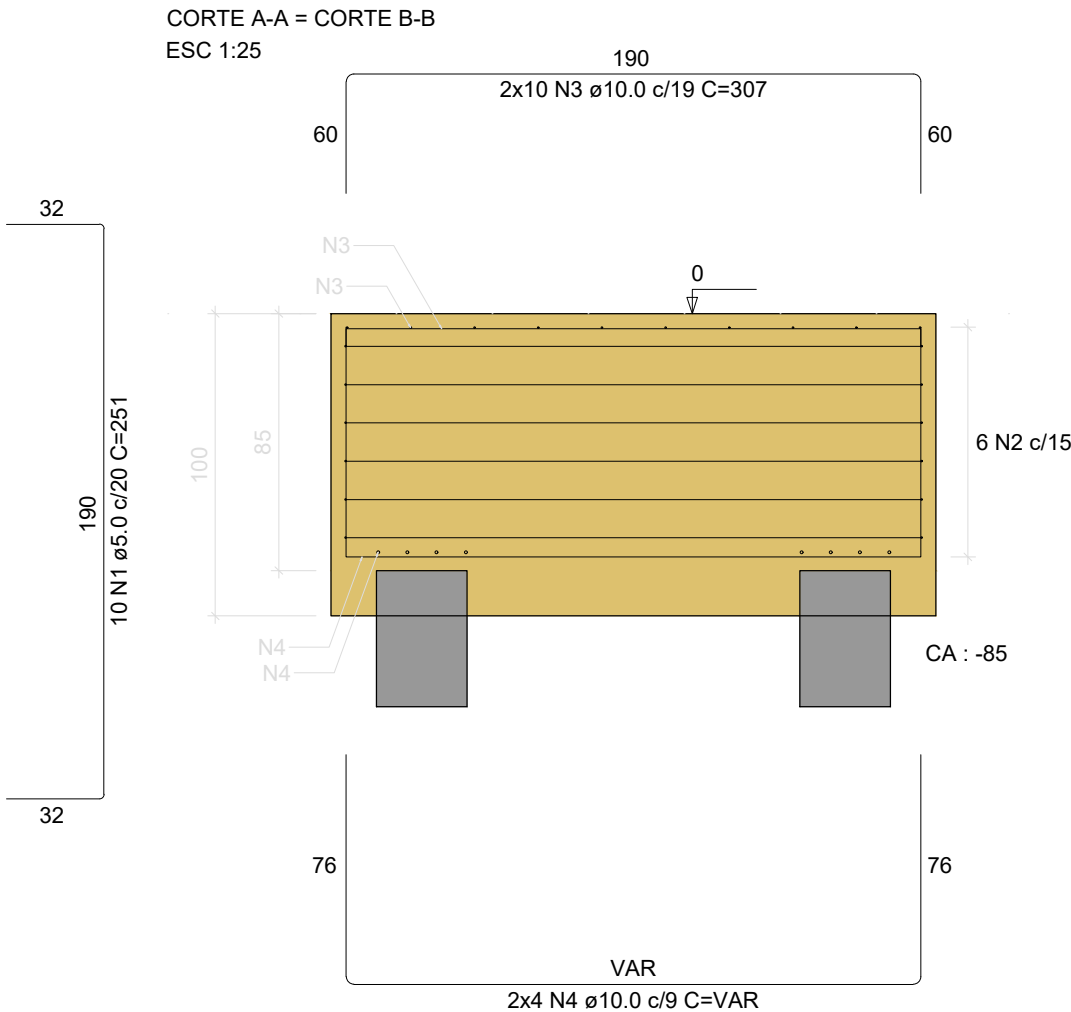
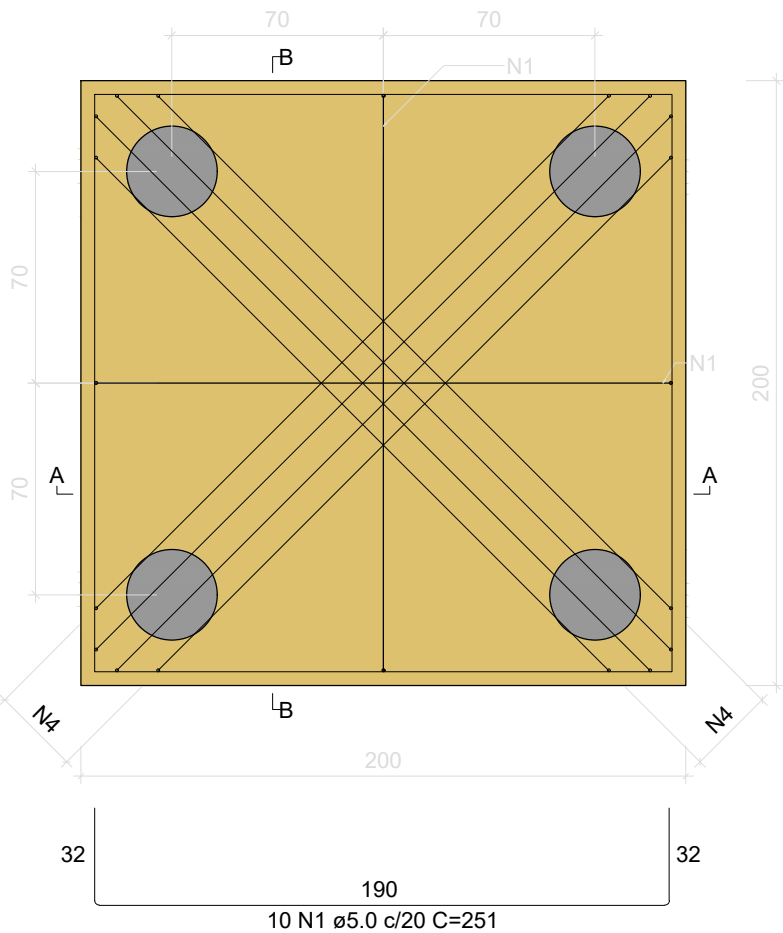

RELAÇÃO DO AÇO - BLOCO RESERVATÓRIO					
AÇO	N	DIAM (mm)	QUANT	C.UNIT (cm)	C.TOTAL (cm)
CA60	1	5.0	20	251	5020
CA50	2	8.0	6	772	4632
	3	10.0	20	307	3940
	4	10.0	8	VAR	VAR

RESUMO DO AÇO - BLOCO RESERVATÓRIO			
AÇO	DIAM (mm)	C.TOTAL (m)	PESO (kg)
CA50	8.0	46.3	20.1
CA60	10.0	66.4	45
	5.0	50.2	8.5
PESO TOTAL (kg)			
CA50	65.1		
CA60	8.5		

Volume de concreto (C-30) = 3.96 m³  
Área de forma = 8.00 m²

Aprovação/Autenticações:

ESTADO DO MATO GROSSO



Cliente:



Prefeitura Municipal de  
**PARANAÍTA**

PREFEITURA MUNICIPAL DE PARANAÍTA  
Rua Alceu Rossi, s/n - centro - 78590-000  
Telefone: (66) 3563-2700  
CNPJ: 03.239.043/0001-12

OSMAR ANTONIO MOREIRA  
PREFEITO MUNICIPAL

Autor do Projeto/Responsavel Tecnico:



Tv. do Parecis, 24 Sala B - Centro, Colíder - MT, 78500-000  
CNPJ: 17.787.272/0001-86

ALEX OSCAR DE SOUSA  
ENGENHEIRO CIVIL CREA/PR- 141259/D

Projetista: Thaynara Teixeira

Tipo de Obra: INSTITUCIONAL

Modalidade: PÚBLICA

DADOS DA OBRA

Objeto de contrato:

Convênio: 0000

PROJETO DE UM ESTABELECIMENTO DE ASSISTÊNCIA MÉDICO-AMBULATORIAL MUNICIPAL - POSTO DE SAÚDE DA FAMÍLIA SÃO PEDRO

Endereço da obra:

Estrada Vicinal LO-09, Comunidade: Sombra da Manhã, Lote 608, Assentamento São Pedro, Zona Rural, CEP: 78590-000, PARANAÍTA-MT

Coordenada:

09°46'14.86"S | 56°41'09.53"O

ASSUNTO DE PROJETO

Conteudo:

DETALHES DE ARMADURA DOS BLOCOS - RESERVATÓRIO.

Quadro de Áreas/Legenda:

REV: 0

DATA: Agosto de 2023.

ESCALA: INDICADA

NOMECLATURA:

FOLHA:

EST. CON

29/29

OBS: NÃO É PERMITIDO ALTERAR OU MODIFICAR ESTE PROJETO SEM AUTORIZAÇÃO DO AUTOR. LEI DE REGULAMENTO DIREITO AUTORA N.º 6988/73